Stazione appaltante:	**COMUNE DI MERATE - PROVINCIA DI LECCO** **SETTORE IV - TECNICO** **SERVIZIO LAVORI PUBBLICI** P.za degli Eroi, 3 - 23807 Merate (LC) C.F./P.Iva 00703920132 Tel. 0395915433 - Fax 0399900683 e-mail: llpp@comune.merate.lc.it	
Responsabile del settore:	**Arch Ramona LAZZARONI**	
Responsabile del procedimento:	**Arch Ramona LAZZARONI**	
Oggetto:	**LAVORI RELATIVI A COLLEGIO MANZONI INTERVENTO STRAORDINARIO PER RIPRISTINO COPERTURA IMMOBILE**	
Prestazione:	PROGETTO DEFINITIVO - ESECUTIVO	

Commessa	**LAVORI RELATIVI A COLLEGIO MANZONI INTERVENTO STRAORDINARIO PER RIPRISTINO COPERTURA IMMOBILE**			
Elaborato	Rev	Data	SC	
M 2	**00**	22/10/2017	1:200	
Descrizione	**PIANTA PIANO AMMEZZATO** **non oggetto di intervento**			

Progettisti	**SNAP INGEGNERIA SRLs** Roma, Via G. De Santis 3, 00139 tel. / fax 06 87071711 e-mail: segreteria@samaconsultingsrl.it PEC: snap@legalmail.it

SNAP INGEGNERIA SRLs
Legale Rappresentante - Amministratore Unico
Ing Valeria Tarquinio
Ordine degli Ingegneri della Provincia di Roma n.36122

Dott. Ing. VALERIA TARQUINIO
ORDINE INGEGNERI ROMA n. A36122 settore a-b-c

SNAP INGEGNERIA SRLs
Direttore Tecnico
Arch Francesco Palumbo
Ordine degli Architetti della Provincia di Roma n. 22681

ARCHITETTO FRANCESCO PALUMBO N° 22681 SEZ. A
ORDINE DEGLI ARCHITETTI PIANIFICATORI PAESAGGISTI E CONSERVATORI DELLA PROVINCIA DI ROMA

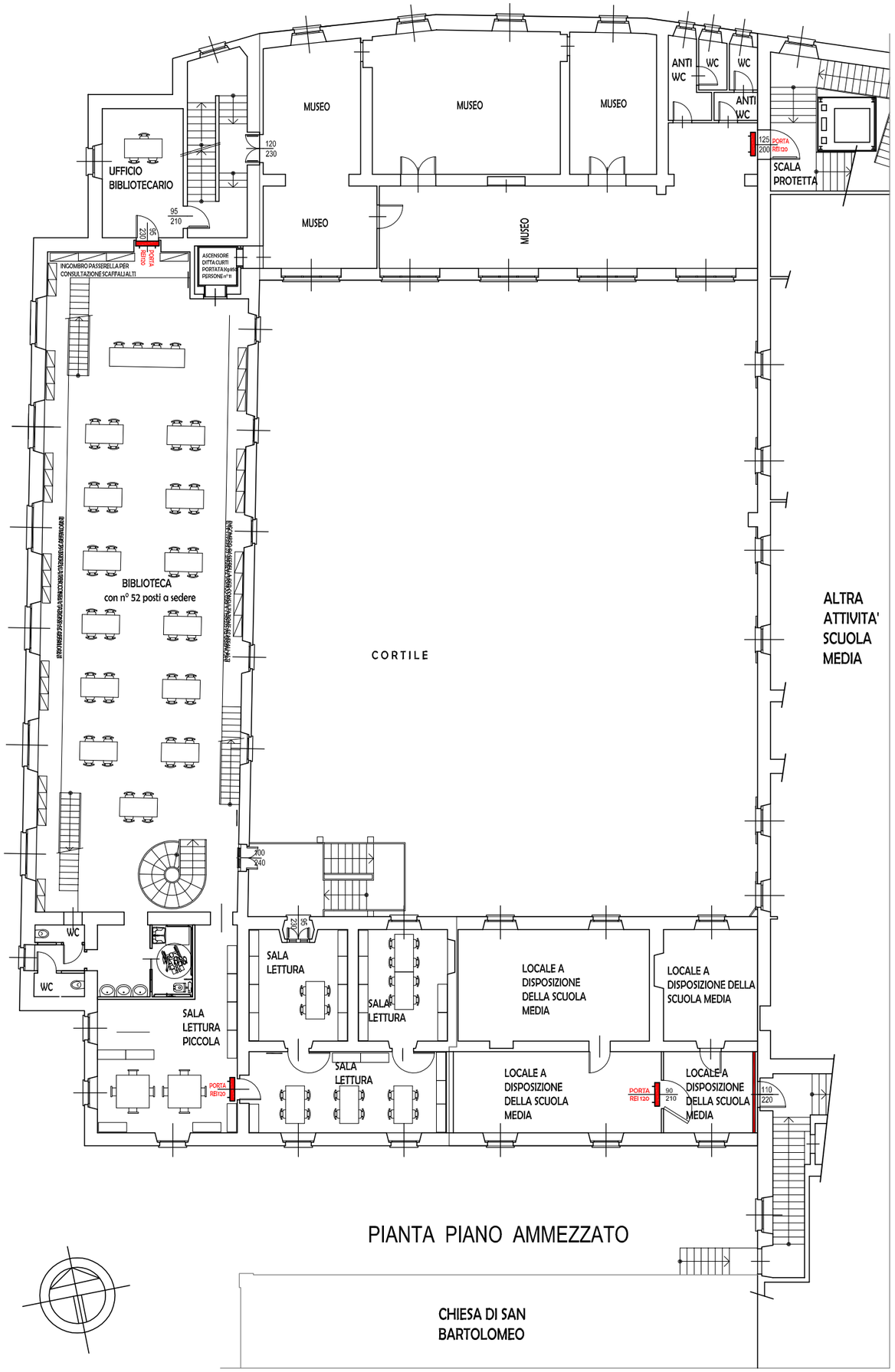

PIANTA PIANO AMMEZZATO